Was bedeutet der demografische Wandel[2] für uns?

AUFGABE 3

1. Lies dir den Lückentext durch.
2. Schreibe die Begriffe in die passenden Lücken.
3. Welche Maßnahmen überzeugen dich und welche nicht? Begründe deine Meinung auf den unten stehenden Linien.

Probleme Pflegesystem Lebenserwartung sinken Ungleichgewicht familienfreundliche alleine alternden Zuwanderung Belastung Wandel

In Deutschland _____ die Geburtenzahlen. Gleichzeitig steigt die _____, das heißt immer mehr Menschen leben im Durchschnitt immer länger. Diese Veränderungen in der Altersstruktur der Bevölkerung bezeichnet man als demografischen _____. Er hat große Auswirkungen auf unsere Sozialsysteme wie das Renten-, Gesundheits- oder _____. Eine alternde Gesellschaft sorgt für ein _____ zwischen denen, die auf diese Systeme angewiesen sind, und denen, die dafür Beiträge zahlen müssen. Gleichzeitig verändert sich auch die Wohnsituation vieler Menschen: Immer mehr leben _____, und so steigt die Anzahl der Einpersonenhaushalte. Um diese Probleme zu lösen, wird oft vorgeschlagen, dass die Menschen länger arbeiten und später in Rente gehen sollen. Auch _____ kann helfen, weil dann mehr Menschen in Deutschland arbeiten und Beiträge zahlen. Außerdem kann der Staat durch eine _____ Politik die Geburtenzahlen erhöhen, zum Beispiel durch gute Kinderbetreuung oder finanzielle Hilfen. Diese Maßnahmen bringen allerdings auch _____ mit sich: Längeres Arbeiten kann zu höherer physischer _____ führen, und mehr Geburten wirken sich erst viele Jahre später auf den Arbeitsmarkt aus. Durch Zuwanderung könnten bestehende Systeme überlastet werden. Das Problem mit der _____ Bevölkerung ist also komplex, und eine einfache Lösung existiert nicht.

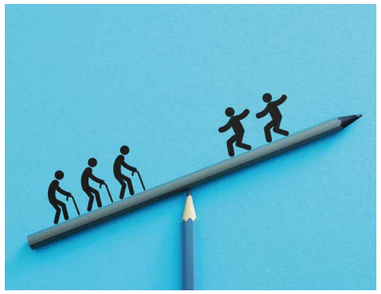

Bild: Jack_the_sparow/Shutterstock.com

Antwort Aufgabe 3.3: _____

2 demografischer Wandel: Langfristige Veränderung in der Zusammensetzung und Struktur einer Bevölkerung, insbesondere im Hinblick auf das Alter, die Geburtenrate und die Zuwanderung.

entdecken

Testen Sie auch unser weiteres Onlineangebot unter bw-entdecken.de



65–2026

Impressum: Landeszentrale für politische Bildung Baden-Württemberg, Lautenschlagerstraße 20, 70173 Stuttgart
Redaktion Unterrichtsmedien. Chefredakteur: Michael Lebisch. Co-Autorin: Amelie Braun und weitere. Grafik: www.auslözer.de
Fragen und Kritik: michael.lebisch@lpb.bwl.de, Telefon 0711-2182155445, www.machsklar-lpb.de

KONZIPIERT FÜR EINE UNTERRICHTSSTUNDE

MACH'S KLAR!
Politik – einfach erklärt

Deutschland im Wandel –
wie verändert sich unsere Gesellschaft?

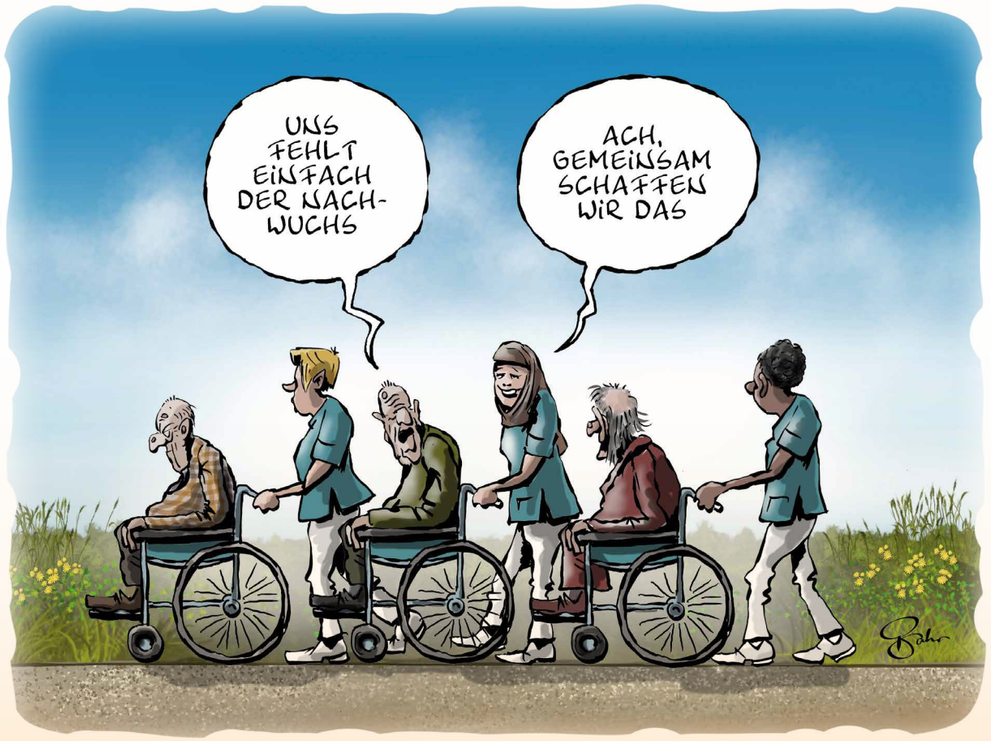

Copyright: Frank Bahr 2026

Bestellungen, Arbeitsblätter, Lösungen, Learning Apps und Video-Links unter:
www.machsklar-lpb.de

lpb
Landeszentrale für politische Bildung Baden-Württemberg

Was prägt verschiedene Generationen?

ANTWORTEN

- **A** Wiederaufbau nach dem Zweiten Weltkrieg
- **B** Fortschreitende Digitalisierung
- **C** Zweiter Weltkrieg
- **D** Fall der Berliner Mauer
- **E** Covid-19-Pandemie
- **F** Bau der Berliner Mauer

AUFGABE 1

1. Sieh dir den Zeitstrahl der Generationen an. Schreibe die passenden Ereignisse in die entsprechenden Kästen und ordne die Bilder zu, indem du die jeweiligen Buchstaben in die Kreise schreibst.
2. Überlege, welche Entwicklungen dein Heranwachsen beeinflusst haben, und schreibe deine Antwort auf die unten stehenden Linien.
3. Stell dir vor, du erzählst Jugendlichen im Jahr 2050 von deiner Jugend. Was sollten sie über das Leben heute wissen? Notiere deine Antwort unten.

ca. 1928–1945 Silent Generation	ca. 1946–1964 Babyboomer	ca. 1965–1979 Gen X	ca. 1980–1995 Gen Y/Millennials	ca. 1996–2010 Gen Z	ca. 2011–2025 Gen Alpha


C













Generationen lassen sich nicht genau voneinander abgrenzen. Die Jahreszahlen sind deshalb nur ein grobes Modell zur Orientierung. Es gibt auch Menschen, die sich zwischen zwei Generationen verorten, sie bezeichnen sich zum Beispiel als Xennials (zwischen Gen X und Millennials) oder Zillennials (zwischen Millennials und Gen Z). Diese Übergangsgenerationen nennt man auch Cusper[1].

Bilder v. l. o. n. r. u.: Everett Collection, Roman Belogorodov, tilialucida, Everett Collection, Savvapanf Photo/Shutterstock.com, picture alliance / United Archives | SvenSimonArk.

Antwort Aufgabe 1.2: _____

Antwort Aufgabe 1.3: _____

1 Cusper: Der Begriff leitet sich vom englischen Wort „cusp" ab, das u. a. „Schwelle" oder „Übergang" bedeuten kann. In der Generationsforschung beschreibt er Menschen, die auf der Grenze zwischen zwei Generationen geboren wurden.

Wie hat sich das Leben in Deutschland verändert?*

AUFGABE 2

1. Schau dir die vier Grafiken genau an.
2. Trage die passenden Überschriften auf den jeweiligen Linien über den Grafiken ein.
3. Formuliere zu den Grafiken jeweils einen Satz, der mit „In Deutschland …" beginnt. Schreibe die Sätze in die leeren Zeilen unter den Grafiken.

Ergebnisse der Bundestagswahlen

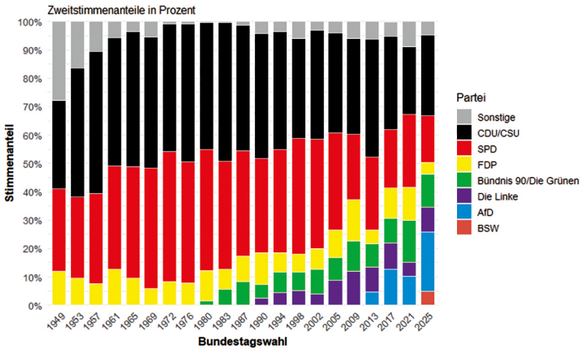

Quelle: https://www.bundestag.de/parlament/wahlen/ergebnisse_seit1949-244692

Größen der Haushalte

In Deutschland … _____

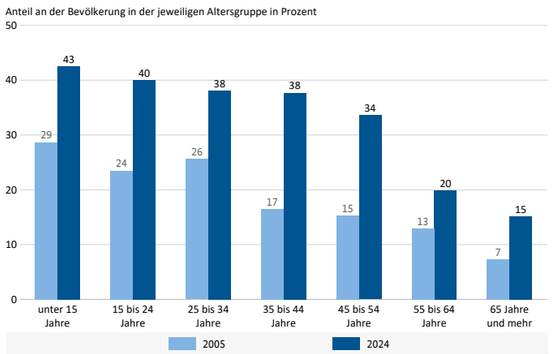

Quelle: Statistisches Bundesamt, Zahlen von 2005 und 2024

In Deutschland … _____

Bevölkerung mit Migrationshintergrund nach Altersgruppen

In Deutschland … _____

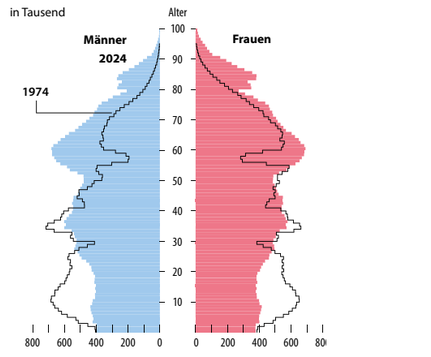

Quelle: Statistisches Bundesamt

Lebenserwartung nach Geburtsjahr

In Deutschland … _____

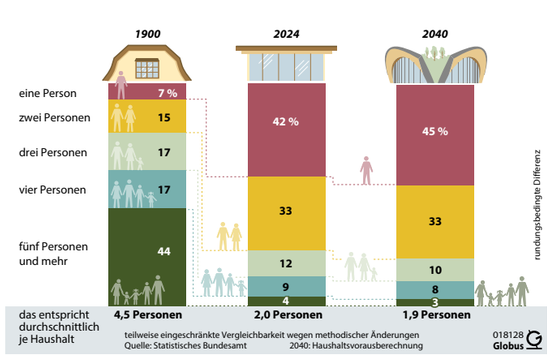

Quelle: Statistisches Bundesamt

In Deutschland … _____

*Ausgewählte Beispiele